

CORTE AA'

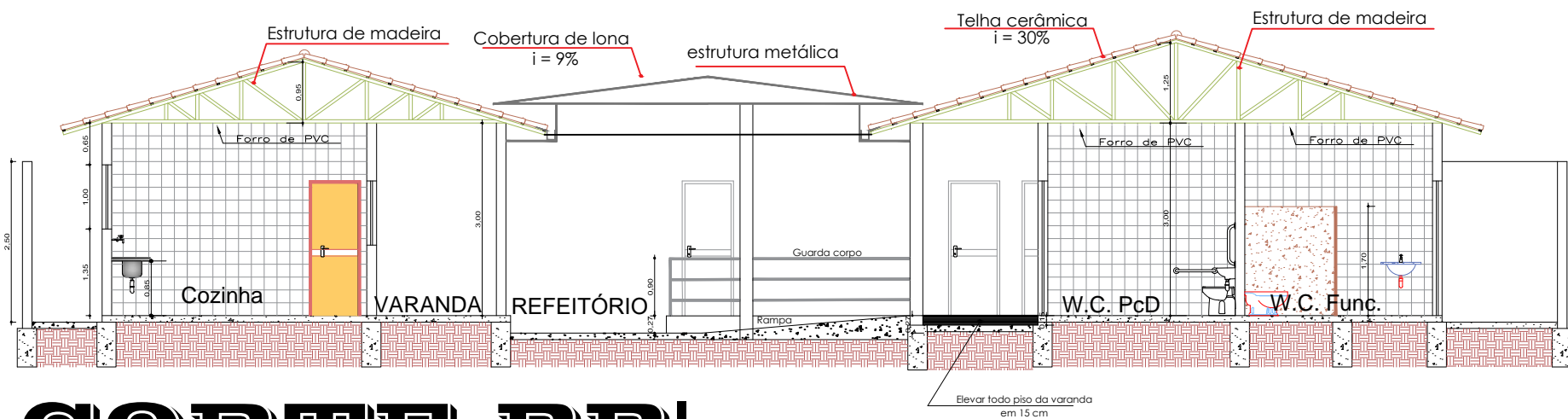

CORTE BB'

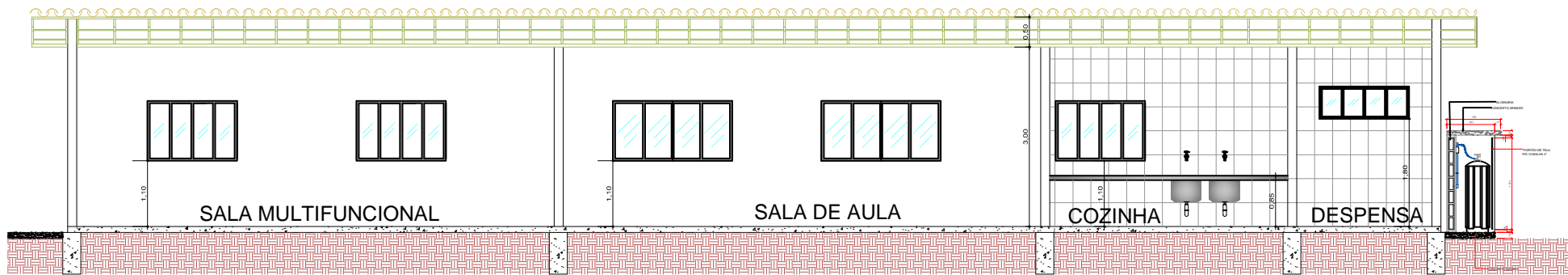

CORTE CC'

1 CORTES  
ESC: 1/150



PREFEITURA MUNICIPAL DE  
**VÁRZEA GRANDE**  
*amar • cuidar • acreditar*

## PREFEITURA MUNICIPAL DE VÁRZEA GRANDE

Av. Castelo Branco, Espaço Municipal, 2500 - Centro Sul, Várzea Grande/MT  
CEP 78125-700 - Fone/Fax: 65 3688 8000

PROJETO: **EMEB PROFª  
MARILCE BENEDITA DE ARRUDA**

OBRA: **REFORMA E AMPLIAÇÃO**

LOCALIZAÇÃO: **TRAVESSA MÁRIO MOTTA BAIRRO: CENTRO**

ASSUNTO:

PROJETO ARQUITETURA

UNIDADE:

METRO

AUTOR DO PROJETO:

AUREO EMANOEL DA SILVA  
ENGENHEIRO CIVIL  
CREA-MT 042435

ESCALA:

INDICADA

DATA:

JANEIRO/2020

ÁREA TOTAL TERRENO:  
1,350.56m²  
ÁREA CONST. EXISTENTE:  
808,00m²  
ÁREA DE AMPLIAÇÃO  
46,30m²  
ÁREA TOTAL  
2,204.00m²

FOLHA Nº

05/05